



# Sser

## Sécurité routière et gestion de crise - Permis de conduire et sécurité routière

● Contact : [ddt-sser@cote-dor.gouv.fr](mailto:ddt-sser@cote-dor.gouv.fr)

### Service Sécurité et Éducation Routière



**Chef de service**  
Christian **DELANGLE**  
[christian.delangle@cote-dor.gouv.fr](mailto:christian.delangle@cote-dor.gouv.fr)  
bureau A 14  
tél : 03 80 29 42 80  
port : 06 70 09 21 15  
**SSER**

Pilotage et management du service,  
secondé par **Philippe MUNIER** adjoint au chef de service



**Assistante**  
Nathalie **RENARD**  
[nathalie.renard@cote-dor.gouv.fr](mailto:nathalie.renard@cote-dor.gouv.fr)  
bureau A 12  
tél : 03 80 29 44 95  
fax : 03 80 29 42 15  
**SSER**

Assistante du chef de service, instruction récépissés transports  
de déchets

### Bureau de la sécurité routière et de la gestion de crises



**Chef de bureau adjoint au  
chef de service**  
Philippe **MUNIER**  
[philippe.munier@cote-dor.gouv.fr](mailto:philippe.munier@cote-dor.gouv.fr)  
bureau A 01  
tél : 03 80 29 44 20  
**SSER**

Coordinateur sécurité routière pour la préfecture, sécurité  
routière et gestion des crises.



**Coordinatrice adjointe**  
Laurence **VILLERET**  
[laurence.villeret@cote-dor.gouv.fr](mailto:laurence.villeret@cote-dor.gouv.fr)  
bureau A 10  
tél : 03 80 29 43 32  
**SSER**

Politique locale de sécurité routière, PDASR

- ▶ coordination sécurité routière
- ▶ sécurité des infrastructures (ODSR, contrôle sanction automatisé)
- ▶ manifestations sportives, terrestres, aériennes et nautiques
- ▶ réglementation routière (arrêtés de circulation, fourrières, CDSR, dérogation de circuler)
- ▶ police de la navigation, transports guidés, transports de déchets et PPBE
- ▶ préparation et gestion de crises mission sécurité défense



**Agent bureau défense**  
Jean-Marie **AUBERT**  
[jean-marie.aubert@cote-dor.gouv.fr](mailto:jean-marie.aubert@cote-dor.gouv.fr)  
bureau A 09  
tél : 03 80 29 44 58  
fax: 03 80 29 42 15  
**SSER**

Planification et gestion des crises, sécurité défense, recensement des moyens de transport et travaux publics (parades)



**Cartographie géomatique**  
Joseph **GABRIELE**  
[joseph.gabriele@cote-dor.gouv.fr](mailto:joseph.gabriele@cote-dor.gouv.fr)  
bureau A 03  
tél : 03 80 29 42 58  
**SSER**

Cartographie, documents de communication



**Instructrice**  
Isabelle **FERREIRA**  
[isabelle.ferreira@cote-dor.gouv.fr](mailto:isabelle.ferreira@cote-dor.gouv.fr)  
bureau A 16  
tél : 03 80 29 44 89  
**SSER**

Instruction des dossiers de manifestations sportives,  
aériennes et nautiques (1)



**Instructrice**  
Vanessa **MARTIN**  
[vanessa2.martin@cote-dor.gouv.fr](mailto:vanessa2.martin@cote-dor.gouv.fr)  
bureau A 07  
tél : 03 80 29 44 75  
**SSER**

Réglementation routière, arrêtés de circulation, routes à grande  
circulation, dépannage fourrières, CDSR et (1)



**Sécurité des infrastructures**  
Ariane **LHUISSIER**  
[ariane.lhuissier@cote-dor.gouv.fr](mailto:ariane.lhuissier@cote-dor.gouv.fr)  
bureau A 05  
tél : 03 80 29 44 93  
**SSER**

Observatoire départemental de sécurité routière, contrôle  
sanction automatisé, sécurité des routes et des rues



**Chargée des dossiers  
transports**  
Manon **BEAULIEU**  
[manon.beaulieu@cote-dor.gouv.fr](mailto:manon.beaulieu@cote-dor.gouv.fr)  
bureau A 08 ter  
tél : 03 80 29 44 23  
**SSER**

Réglementation et dérogations circulation, transports guidés,  
schéma fourrières, PPBE, RPP.

### Pôle Animation Régionale



**Chargé d'animation de la  
politique régionale SR**  
Philippe **RAFFY**  
[philippe.raffy@cote-dor.gouv.fr](mailto:philippe.raffy@cote-dor.gouv.fr)  
bureau A 08  
tél : 03 80 29 42 33  
**SSER**

Sécurité et éducation routière, observatoire, animation politique  
régionale sécurité routière, pilotage moyens BOP 207 régional



**Assistante animation  
régionale**  
Valérie **RICHARD**  
[valerie.richard@cote-dor.gouv.fr](mailto:valerie.richard@cote-dor.gouv.fr)  
bureau A 08 bis  
tél : 03 80 29 43 85  
**SSER**

Assistante animation régionale sécurité routière



**Transports exceptionnels**  
( instruction des dossiers de demande d'autorisation )  
cette mission a été transférée à la **DDT de Saône-et-Loire**

Fax : 03 85 21 29 28

Didier **LETHENET** (responsable) :

tél : 03 85 21 29 52

Marie Claude **GILBERT** :

tél : 03 85 21 29 50

Maryline **BOURRET** :

tél : 03 85 21 29 45

[ddt-csr-uric-dde-71-te@saone-et-loire.gouv.fr](mailto:ddt-csr-uric-dde-71-te@saone-et-loire.gouv.fr)

## Éducation Routière



### *Cheffe de bureau*

Julie **SEVILLA**  
[julie.sevilla@cote-dor.gouv.fr](mailto:julie.sevilla@cote-dor.gouv.fr)  
bureau A 06  
tél : 03 80 29 44 70  
**SSER**

Pilotage de l'organisation des examens du permis.  
Tutelle de l'enseignement de la conduite pour le préfet

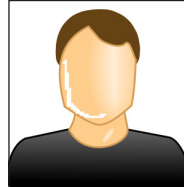

### *Adjoint au chef de bureau*

Claude **HEBMANN**  
[claud.hebmann@cote-dor.gouv.fr](mailto:claud.hebmann@cote-dor.gouv.fr)  
bureau A 01bis  
tél : 03 80 29 42 84  
**SSER**

Adjoint à la déléguée



### *Répartitrice*

Nathalie **POIROTTE**  
[nathalie.poirotte@cote-dor.gouv.fr](mailto:nathalie.poirotte@cote-dor.gouv.fr)  
bureau A 01bis  
tél : 03 80 29 42 93  
**SSER**

Gestion de la répartition des places d'examen et sollicitations usagers



- ▶ organisation des examens du permis de conduire
- ▶ agrément et suivi des établissements d'enseignement de la conduite
- ▶ organisation des mentions groupe lourd et 2 roues du BEPECASER
- ▶ agrément des centres de sensibilisation à la sécurité routière
- ▶ Délivrance et suivi des autorisations d'enseigner la conduite automobile

Centre d'examen du permis de conduire  
Rue Ingénieur Bertin  
21600 LONGVIC





● Contact : [ddt-sser@cote-dor.gouv.fr](mailto:ddt-sser@cote-dor.gouv.fr)

**Inspecteurs  
du permis de  
conduire et de la  
sécurité routière**



**Inspectrice du permis de conduire**  
Maud **GIRARD**

Longvic  
**SSER**

Examens du permis de conduire des catégories voiture, moto et groupe lourd



**Inspecteur du permis de conduire**  
Christophe **LEBEUF**

Longvic  
**SSER**

Examens du permis de conduire catégories voiture, moto et groupe lourd, contrôle centres permis à points

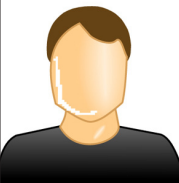

**Inspecteur du permis de conduire**  
Claude **HEBMANN**

bureau A 11 / Voltaire  
**SSER**

Examens du permis de conduire catégories voiture, moto et groupe lourd, contrôle centres permis à points



**Inspecteur du permis de conduire**  
Hervé **MAREY**

Voltaire  
**SSER**

Examens du permis de conduire catégories voiture, moto et groupe lourd



**Inspectrice du permis de conduire**  
Valérie **DIAZ**

Longvic  
**SSER**

Examens du permis de conduire des catégories voiture et moto



**Inspectrice du permis de conduire**  
Laurence **SENNORAT**

Longvic  
**SSER**

Examens du permis de conduire des catégories voiture et moto



**Inspectrice du permis de conduire**  
Audrey **HUCK**

Longvic  
**SSER**

Examens du permis de conduire des catégories voiture et moto



**Inspectrice du permis de conduire**  
Claire **ANDRE**

Voltaire  
**SSER**

Examens du permis de conduire des catégories voiture et moto



**Inspecteur du permis de conduire**  
Marc **GREMERET**

Longvic  
**SSER**

Examens du permis de conduire catégories voiture, moto et groupe lourd, contrôle centres permis à points



**Inspecteur du permis de conduire**  
Jean-Benoit **GUINCHARD**

Longvic  
**SSER**

Examens du permis de conduire