

**Frénois : de la limite communale avec Lamargelle jusqu'au pont de la D101 - 1200 ml de cours d'eau environ**  
**Puis, 100 ml à l'aval du pont de la Roche jusqu'à la route du moulin de Frénois - 1400 ml de cours d'eau environ**

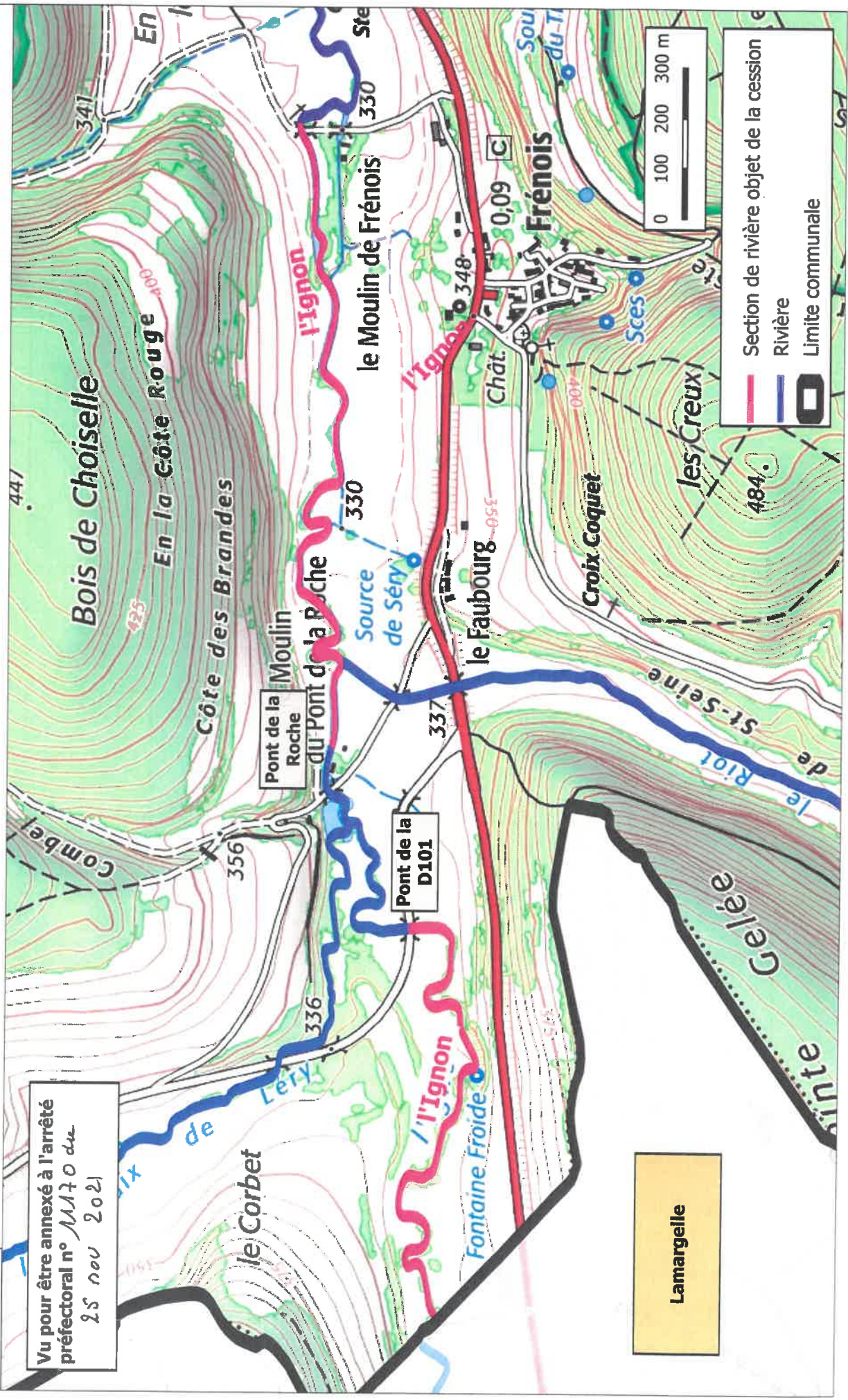

Réalisé par DDT21/SERVICE EAU RISQUES le 23/11/2021 (Sources : DDT21, ©IGN - BDTOPPO® - 3.0 - 2019, ©IGN - ©IGN - SCAN250® Version 3 - 2020 - Reproduction interdite)

Vu pour être annexé à l'arrêté  
 préfectoral n° M70 du  
 25 nov 2021



Lamargelle