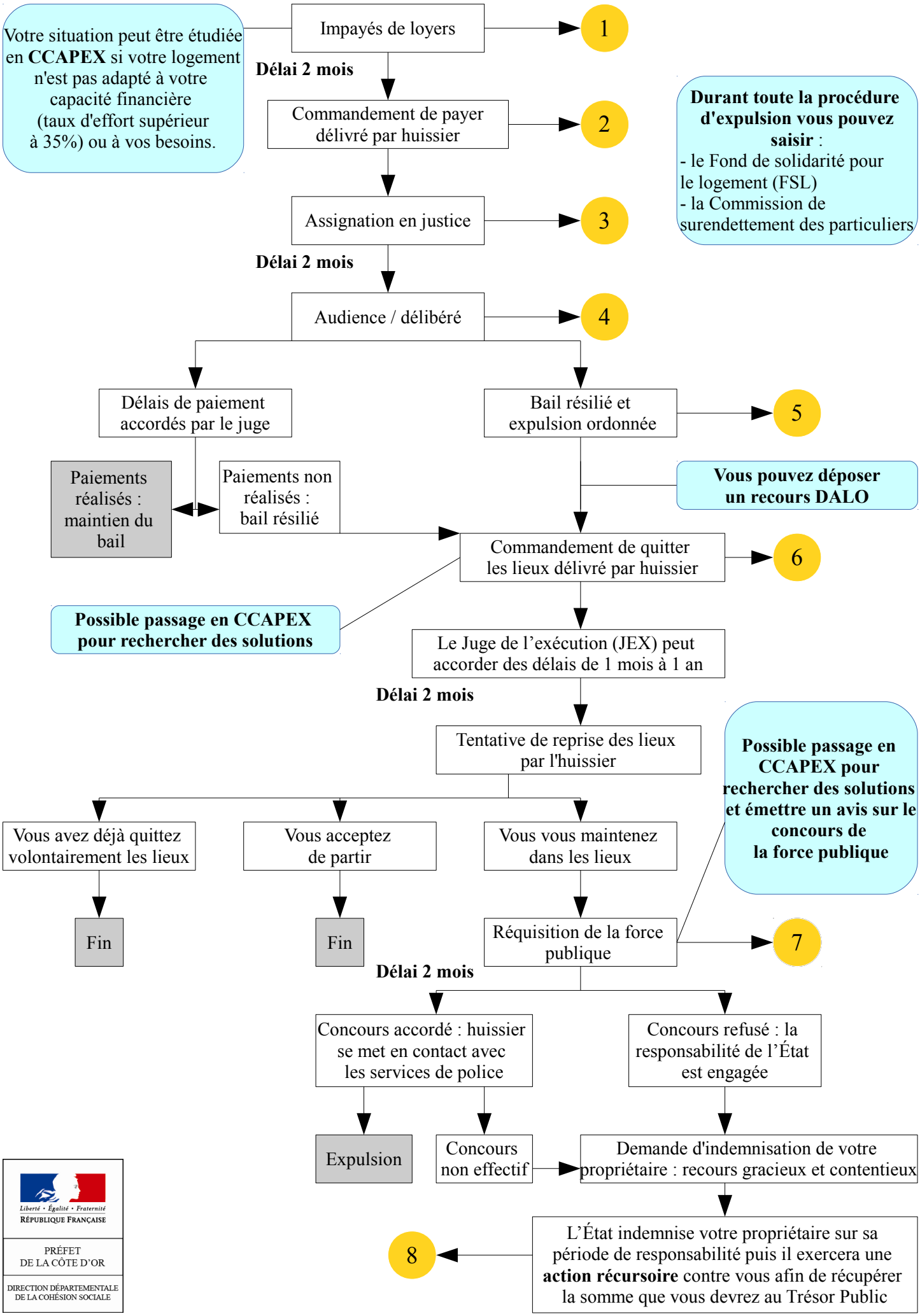Schéma récapitulatif de la procédure d'expulsion pour impayés de loyer