



Shc

Service Habitat et Construction

● Contact : [ddt-shm@cote-dor.gouv.fr](mailto:ddt-shm@cote-dor.gouv.fr)

**Service  
Habitat et  
Construction**





**Chef de service**  
Bruno **NOUVEAU**  
[bruno.nouveau@cote-dor.gouv.fr](mailto:bruno.nouveau@cote-dor.gouv.fr)  
bureau B 23  
tél : 03 80 29 43 23  
port : 07 87 92 70 12  
**SHC**

Pilotage et management du service

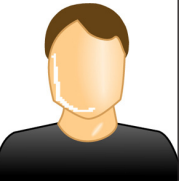

**Assistante du service**  
Clotilde **HERNANDEZ**  
[clotilde.hernandez@cote-dor.gouv.fr](mailto:clotilde.hernandez@cote-dor.gouv.fr)  
bureau B 22  
tél : 03 80 29 43 19  
**SHC**

Secrétariat du service, référente Chorus-DT, gestionnaire administrative accessibilité

**Chef de bureau**  
Sylvain **PETIOT**  
[sylvain.petiot@cote-dor.gouv.fr](mailto:sylvain.petiot@cote-dor.gouv.fr)  
bureau A B13  
tél : 03 80 29 43 58  
**SHC**

Pilotage du bureau, pilotage et coconstruction des conventions ANRU, suivi financier

**Politique  
Territoriale  
de l'Habitat et  
Renouvellement  
Urbain**



**Pôle RU\***

- ▶ Gestion du programme de renouvellement urbain
- ▶ Suivi des contreparties, abattement taxe foncière
- ▶ Suivi des conventions d'utilité sociale



**Cheffe de pôle d'instruction mutualisée, adjointe au chef de bureau**  
Carole **GAUCHERON**  
[carole.gaucheron@cote-dor.gouv.fr](mailto:carole.gaucheron@cote-dor.gouv.fr)  
bureau B 11  
tél : 03 80 29 43 39  
**SHC**

Chargée du suivi des conventions ANRU 21,39 et 71 instruction des dossiers, gestion financière

**Instructrice ANRU**  
Anne-Marie **MORALES**  
[anne-marie.morales@cote-dor.gouv.fr](mailto:anne-marie.morales@cote-dor.gouv.fr)  
bureau B 11  
tél : 03 80 29 42 08  
**SHC**

Instruction des dossiers 21,39 et 71

**Pôle PTH\***

- ▶ Politiques locales de l'habitat
- ▶ Connaissance
- ▶ Article 55-SRU



**Responsable du pôle politique territoriale de l'habitat et connaissance**  
Aurélie **GENELOT**  
[aurelie.genelot@cote-dor.gouv.fr](mailto:aurelie.genelot@cote-dor.gouv.fr)  
bureau B 16  
tél : 03 80 29 42 10  
**SHC**

Suivi des politiques locales de l'habitat (PLH,PDH, avis habitat PLU SCOT, SRU), mobilisation du foncier public



**Géomaticienne**  
Delphine **PARIS**  
[delphine.paris@cote-dor.gouv.fr](mailto:delphine.paris@cote-dor.gouv.fr)  
bureau B 18  
tél : 03 80 29 44 29  
**SHC**

Experte géomaticienne, traitement de données/production de cartes dans les domaines habitat et mobilité

\* RU : Pôle d'instruction mutualisé ANRU - Pôle PTH : Politique Territoriale de l'Habitat



## Logement social et amélioration du parc privé



**Cheffe de bureau**  
Christel **COULON**  
christel.coulon@cote-dor.gouv.fr  
bureau B 14  
tél : 03 80 29 43 49  
**SHC**

Pilotage du bureau Suivi du budget opérationnel de programme 135



## Pôle parc privé

- Financement parc privé - ANAH

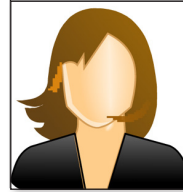

**Cheffe du pôle parc privé adjointe à la cheffe de bureau**  
Florence **DULAC**  
florence.dulac@cote-dor.gouv.fr  
bureau B 12  
tél : 03 80 29 43 38  
**SHC**

Pilotage du pôle parc privé, mise en œuvre et suivi des politiques de l'ANAH dans le département

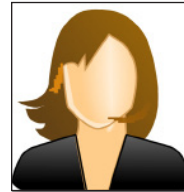

**Chargée de mission habitat**  
Laurence **BRETAGNOL**  
laurence.bretagnol@cote-dor.gouv.fr  
bureau B 19  
tél : 03 80 29 43 17  
**SHC**

Instructrice ANAH, animatrice de la filière instruction

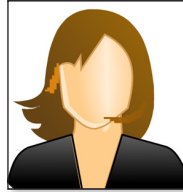

**Instructrice ANAH**  
Laurence **JAUGEY-DAURELLE**  
laurence.jaugey-daurelle@cote-dor.gouv.fr  
bureau B 17  
tél : 03 80 29 43 15  
**SHC**

Instruction des demandes de subvention ANAH

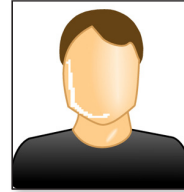

**Instructeur ANAH**  
Grégory **SOUDE**  
gregory.soude@cote-dor.gouv.fr  
bureau B 17  
tél : 03 80 29 44 41  
**SHC**

Instruction des demandes de subvention ANAH



## Pôle parc public

- Financement parc public
- Enquêtes régaliennes
- Conventionnement APL
- Tutelle HLM

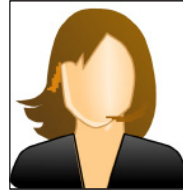

**Cheffe du pôle parc public, adjointe à la cheffe de bureau**  
Maryse **CONFURON**  
maryse.confuron@cote-dor.gouv.fr  
bureau B21  
tél : 03 80 29 43 63  
**SHC**

Pilotage du pôle Parc public, mise en œuvre et suivi de la programmation logement social Référent convention APL

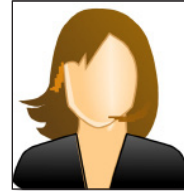

**Chargée de mission habitat**  
Laurence **BRETAGNOL**  
laurence.bretagnol@cote-dor.gouv.fr  
bureau B 19  
tél : 03 80 29 43 17  
**SHC**

Référente conventionnement APL, gestionnaire SIAP / APilos, instruction demande de financement



**Instructrice logement social**  
Anne **VARECHON**  
anne.varechon@cote-dor.gouv.fr  
bureau B 19  
tél : 03 80 29 43 34  
**SHC**

Instruction des demandes de financement de logement social, gestion des conventions APL





● Contact : [ddt-shm@cote-dor.gouv.fr](mailto:ddt-shm@cote-dor.gouv.fr)

## Bâtiment et Accessibilité

- ▶ Accessibilité (ERP, logements, voirie)
- ▶ Contrôle réglementaire de la construction (CRC)
- ▶ Sécurité des bâtiments
- ▶ Portage politique publique bâtiment
- ▶ Lutte contre l'habitat indigne



**Chef de bureau et adjoint au chef de service**  
Nihad **SIVAC**  
[nihad.sivac@cote-dor.gouv.fr](mailto:nihad.sivac@cote-dor.gouv.fr)  
bureau B 27  
tél : 03 80 29 43 89  
**SHC**

Pilotage du bureau, référent accessibilité



**Adjointe au chef de bureau**  
Patricia **DELON**  
[patricia.delon@cote-dor.gouv.fr](mailto:patricia.delon@cote-dor.gouv.fr)  
bureau B22  
tél : 03 80 29 44 36  
**SHC**

Instruction accessibilité (ERP, Ad'AP complexe), visites d'accessibilité, suivi de la réalisation des travaux



**Instructeur accessibilité**  
Dominique **LABOREY**  
[dominique.laborey@cote-dor.gouv.fr](mailto:dominique.laborey@cote-dor.gouv.fr)  
bureau B24  
tél : 03 80 29 42 64  
**SHC**

Instructeur accessibilité, visites de sécurité et d'accessibilité

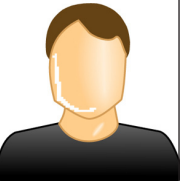

**Instructeur.trice accessibilité**  
Xxxx **XXXXXXX**  
[xxx.xxx@cote-dor.gouv.fr](mailto:xxx.xxx@cote-dor.gouv.fr)  
bureau B31  
tél : 03 80 29 43 86  
**SHC**

Instructeur.trice accessibilité ERP, visite d'accessibilité



**Instructrice accessibilité**  
Marie-Noëlle **LEFORT**  
[marie-noelle.lefort@cote-dor.gouv.fr](mailto:marie-noelle.lefort@cote-dor.gouv.fr)  
bureau B28  
tél : 03 80 29 43 87  
**SHC**

Instructrice accessibilité, visite d'accessibilité



**Coordonnatrice logement indigne**  
Catherine **FABBRI**  
[catherine.fabbri@cote-dor.gouv.fr](mailto:catherine.fabbri@cote-dor.gouv.fr)  
bureau B 20  
tél : 03 80 29 42 56  
**SHC**

Animation du pôle départemental de lutte contre l'habitat indigne, secrétariat du comité logement indigne



**Chargé de mission bâtiment**  
Jérémie **BRIGAND**  
[jeremie.brigand@cote-dor.gouv.fr](mailto:jeremie.brigand@cote-dor.gouv.fr)  
bureau B30  
tél : 03 80 29 43 88  
**SHC**

CRC logements neufs, GPIE, suivi Ad'AP État



**Chargé de mission bâtiment**  
Taoufik **AMIR**  
[taoufik.amir@cote-dor.gouv.fr](mailto:taoufik.amir@cote-dor.gouv.fr)  
bureau B26  
tél : 03 80 29 42 07  
**SHC**

Politique publique bâtiment, rénovation énergétique, CRC logements neufs, instructeur accessibilité



**Chargée de mission rénovation énergétique et lutte contre l'habitat indigne**  
Gordana **PETROVSKI**  
[gordana.petrovski@cote-dor.gouv.fr](mailto:gordana.petrovski@cote-dor.gouv.fr)  
bureau B20  
tél : 03 80 29 43 86  
**SHC**

Coordonnatrice logement indigne, rénovation énergétique et lutte contre l'habitat indigne